TOUS ENSEMBLE

« Trouver Dieu en toutes choses »

Célébrer la saint Joseph

Messe tous les mardis soirs

Grands temps liturgiques

Action de Carême

Saint-Joseph
REIMS

ÉQUIPE PASTORALE

en lien avec les chefs d'établissement:
M. Jean Edouard Brun
Mme Myriam Terrière

Adjointe en Pastorale scolaire :
Mme Anne Colson
pastoralelycee@saint-joseph.com

Responsable lycée :
Mme Marie Camus
resp.equipes@saint-joseph.com

Responsable 6ème/5ème :
Mme Anne Colson
pastorale-6-5@saint-joseph.com

Responsable 4ème/3ème :
Mme Justine Brisset -Lepoutre
pastorale-4-3@saint-joseph.com

Responsable Petit Collège :
Mme Floriane de Préaudet
flodep@hotmail.fr

Animateur : M. Jean-Bernard Creton
Responsable PAS : Mme de La Brosse

Aumônier Jésuite
Père Gonzague Lalanne-Berdoutica

Saint-Joseph
REIMS

PROJET PASTORAL

« En tout, aimer et servir »

Saint-Joseph
REIMS

Au Petit collège

Pour toutes les CLASSES

Culture chrétienne dispensée par les professeurs des écoles.

Rassemblements tous les vendredis matin pour louer et prier tous ensemble.

Messes pour célébrer les temps forts liturgiques.

P.A.S : Partager Aimer Servir.

En NEUVIEME, HUITIEME, SEPTIEME

Vivre avec l'Eglise locale et les écoles catholiques la fête de la Saint Remi.

Vivre le sacrement du pardon.

Avoir la possibilité de se préparer au sacrement de l'Eucharistie.

Au collège

Pour TOUS

Rassemblement tous les lundis matin.

Possibilité de se préparer aux sacrements du baptême et de l'Eucharistie. De vivre des temps d'adoration, de louange…

En SIXIEME

Retraite en début d'année « Merci Seigneur pour la merveille que je suis » !

Catéchèse ou culture religieuse, une heure obligatoire par semaine.

En CINQUIEME

Catéchèse ou culture religieuse, une heure obligatoire par semaine.
Possibilité de se préparer à la profession de foi.

En QUATRIEME

4 ateliers permettent aux jeunes de réfléchir et de se construire : Aimer Liberté
Servir Pardonner
Tout au long de l'année de nombreux témoignages

En TROISIEME

Deux parcours au choix : Alpha Jeune ou Ziléos pour les garçons et Teenstar pour les filles.

Possibilité de se préparer au sacrement de la confirmation.

Au lycée

Pour TOUS LES VOLONTAIRES :

S'engager à la Conférence Saint Joseph.

Se préparer à un sacrement : baptême, Eucharistie, confirmation.

Adoration, veillée du pardon…

En SECONDE

Pour tous : vivre une journée de pèlerinage vers l'abbaye d'Igny.

Pour les volontaires : rejoindre un groupe de partage et de prière.

En PREMIERE

Vivre l'expérience du P.A.S. (Projet d'Action Sociale). Cette expérience permet de découvrir le milieu associatif et d'aider des personnes en situation de handicap, de fragilité sociale.

En TERMINALE

Partir en séminaire 4 jours pour discerner et relire sa vie avant de commencer ses études supérieures.

Pour les volontaires : groupes débat-dessert.

En EQUIPE

Suivre la F.H.S (Formation Humaine et Spirituelle).

Vous pouvez soutenir Saint-Joseph en faisant un don à sa fondation

Chers parents,

Saint-Joseph a créé sa **fondation** en juin 2021, sous égide de la Fondation de Montcheuil, fondation jésuite pour l'éducation, afin d'**améliorer le cadre de vie de ses élèves** et de **soutenir son rayonnement**. La Fondation Saint-Joseph Reims accompagne financièrement les **projets éducatifs** de Saint-Joseph ou en lien avec l'établissement, dans les domaines de la **pédagogie**, de l'**humain** et de l'**immobilier**.

PROJETS DE SAINT-JOSEPH SOUTENUS PAR LA FONDATION :

- la **Conférence Saint-Joseph** (ex-CSVP) qui soutient l'activité des équipiers dans le cadre du PAS (programme d'action sociale)
- les **Bourses des Amis de Saint-Joseph**, attribuées aux élèves dont les familles ne peuvent couvrir seules les frais de scolarité en raison d'événements exceptionnels (accidents de la vie)
- la poursuite de l'**aménagement** et de la **végétalisation des espaces extérieurs** de l'établissement
- la création de la **salle informatique du collège**, équipée de matériel informatique de dernière génération
- la **modernisation de l'internat** – création de nouvelles chambres, lieu de vie et de travail pour les internes, au service du projet des Equipes pour les lycéens.

Pour rendre possibles ces projets, vous pouvez **faire un don à la Fondation Saint-Joseph Reims**. Votre contribution viendra compléter d'éventuels emprunts et subventions, les **frais de scolarité** et les **forfaits des collectivités** assurant uniquement le **fonctionnement au quotidien de l'établissement** et son **entretien courant**.

Vos dons sont éligibles aux **réductions d'impôts** en vigueur relatives à l'**IRPP**, l'**IS** et l'**IFI** (déductions fiscales de respectivement **66%**, **60%** et **75%** du montant du don dans certaines limites).

FAIRE UN DON, C'EST FACILE ! :

Pour les dons par **Carte bancaire**

- Je flashe ce **QR code** et je me laisse guider - ou je me rends sur **https://don.fondation-montcheuil.org/fondation-reims** **(simulateur de don et de réduction fiscale en ligne)**.

- **Virement**

J'effectue mon **virement**
IBAN FR76 3000 4028 3700 0111 6275 694 - BIC BNPAFRPPXXX
et je retourne le coupon ci-contre dûment complété par email à :
donateurs.fondation@saint-joseph.com.

- **Chèque**

Je remplis le coupon ci-contre et le retourne accompagné de mon **chèque** à :
FONDATION SAINT-JOSEPH REIMS – sous égide de la Fondation de Montcheuil – 42 rue de Grenelle – 75007 Paris.
Je libelle mon chèque à l'ordre de FONDATION SAINT-JOSEPH REIMS.

Pour toute difficulté rencontrée au moment de mon don, je joins :
donateurs.fondation@saint-joseph.com.

Merci, votre soutien compte pour nous !

Civilité : .....
Prénom : .....
Nom : .....

Si vous êtes une entreprise

Raison sociale : .....
Forme juridique : .....
Numéro SIREN : .....
Adresse : .....
..... CP : .....
Ville : .....
Pays : .....
Email : .....
Tél. : .....

Je fais un don de : ☐ ..... € (montant libre)

☐ 200€ ☐ 500€ ☐ 1000€ ☐ 2000€

Je souhaite recevoir un reçu fiscal

☐ IRPP ☐ IS ☐ IFI

SOUS ÉGIDE DE LA FONDATION DE MONTCHEUIL
FONDATION SAINT-JOSEPH REIMS

siège : 42 rue de Grenelle - 75007 Paris
01 44 39 75 10
https://www.fondation-montcheuil.org/fondations-abritees/fondation-saint-joseph-reims/
adresse locale : 177 rue des Capucins - 51100 Reims
fondation@saint-joseph.com
06 67 64 96 29

Les informations recueillies sur ce formulaire sont enregistrées dans un fichier informatisé par la Fondation de Montcheuil. Elles sont destinées aux services dons et communication de la fondation et aux tiers mandatés par elle, afin d'établir votre attestation fiscale, pour répondre à vos demandes ou faire appel à votre générosité. La Fondation de Montcheuil s'engage à ne jamais échanger vos données, hormis avec la Fondation Saint-Joseph Reims. Vous disposez d'un droit d'accès, de rectification et de suppression vous concernant en nous contactant à l'adresse : fondation@saint-joseph.com

25-03-REI

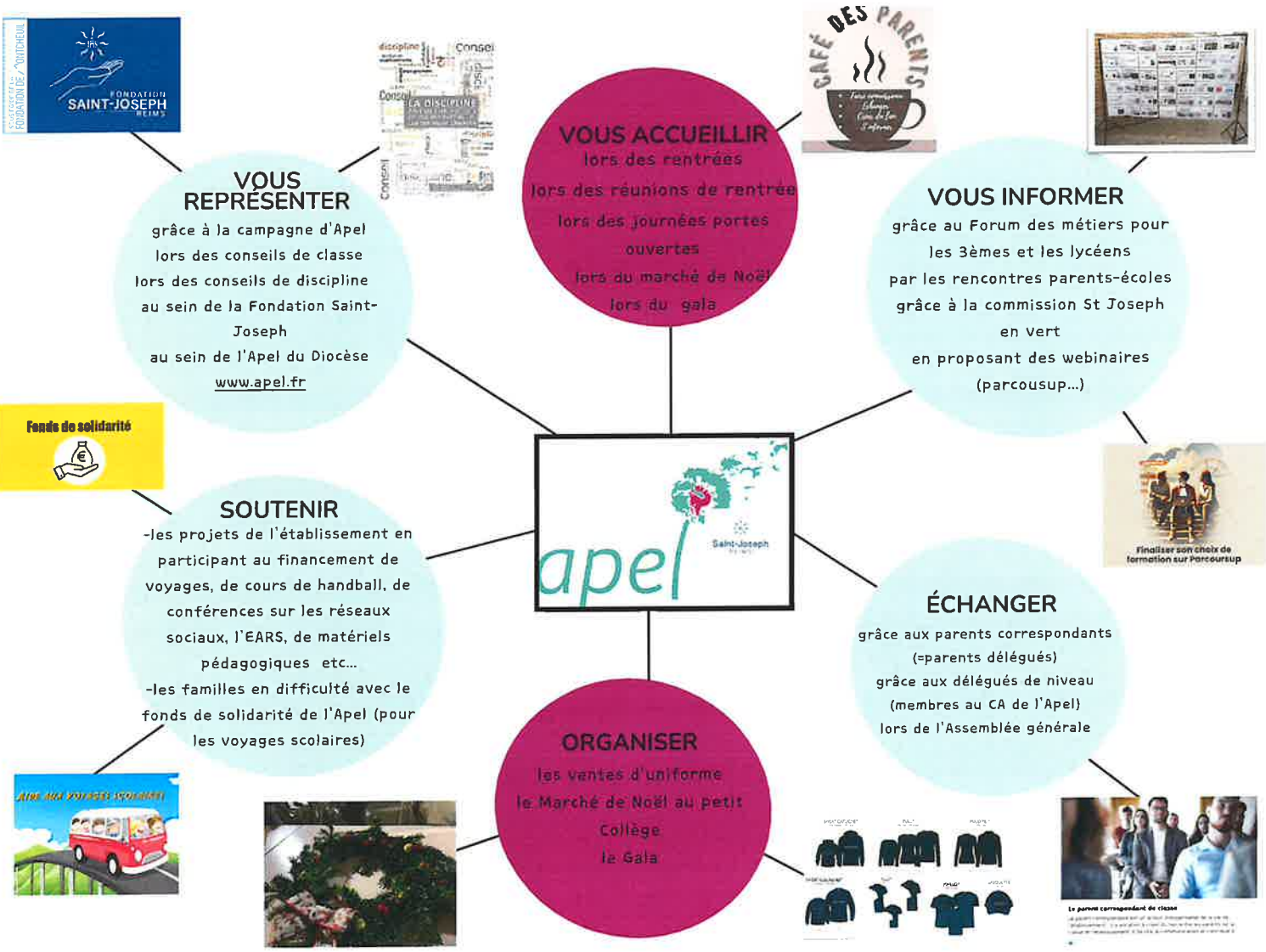
VOUS ACCUEILLIR
lors des rentrées
lors des réunions de rentrée
lors des journées portes ouvertes
lors du marché de Noël
lors du gala
VOUS REPRESENTER
grâce à la campagne d'Apel
lors des conseils de classe
lors des conseils de discipline
au sein de la Fondation Saint-Joseph
au sein de l'Apel du Diocèse
www.apel.fr
VOUS INFORMER
grâce au Forum des métiers pour les 3èmes et les lycéens
par les rencontres parents-écoles
grâce à la commission St Joseph en vert
en proposant des webinaires (parcousup...)
SOUTENIR
-les projets de l'établissement en participant au financement de voyages, de cours de handball, de conférences sur les réseaux sociaux, l'EARS, de matériels pédagogiques etc...
-les familles en difficulté avec le fonds de solidarité de l'Apel (pour les voyages scolaires)
ÉCHANGER
grâce aux parents correspondants (=parents délégués)
grâce aux délégués de niveau (membres au CA de l'Apel)
lors de l'Assemblée générale
ORGANISER
les ventes d'uniforme
le Marché de Noël au petit Collège
le Gala
apel
Saint-Joseph
FONDATION SAINT-JOSEPH REIMS
Fonds de solidarité
CAFÉ DES PARENTS
Finaliser son choix de formation sur Parcoursup

ENGAGEZ-VOUS !
Nos enfants ont besoin de nous !

REJOIGNEZ L'APEL :
en devenant administrateur au sein du Conseil d'administration de l'Apel
en devenant délégué(e) de niveau
en devenant parent correspondant (parent délégué) de la classe de votre enfant
en participant comme professionnel(le) au forum des métiers
en aidant lors du marché de Noël
en aidant lors du Gala

VENEZ À L'ASSEMBLÉE GÉNÉRALE LE 14 OCTOBRE 2025 À 19H00

FAITES-VOUS CONNAÎTRE !

Envoyez un mail à
apel@saint-joseph.com
Cécile Henon - Présidente de l'Apel de Saint-Joseph

https://www.saint-joseph.com/etablissement/association-des-parents-apel/

Reims, le 1er Juillet 2025

Madame, Monsieur,

Nous vous invitons à participer à la réunion d'informations des parents d'élèves de Sixième

Le vendredi 5 septembre 2025 de 18 h 00 à 20 h 00

Le programme est le suivant :

18h/19h Réunion d'informations générales à l'amphithéâtre
Les sujets suivants seront abordés :

- Mot d'accueil par le Chef d'Etablissement
- Intervention de l'APEL (Association des parents d'élèves).
- La pastorale en classe de 6ème.
- Les enjeux de la classe de 6ème

19h/20h Rencontre avec les professeurs principaux dans les classes de 6°

Comptant sur votre présence pour cette rencontre importante, nous vous prions d'agréer, Madame, Monsieur, l'expression de nos sentiments les meilleurs.

Olivier Hautier,
Chef d'Etablissement.

Tiphanie Lorain,
Préfet du niveau 6°

Saint-Joseph
REIMS

FOURNITURES SCOLAIRES 6E
2025-2026

1. **MATERIEL POLYVALENT**

* **l'Agenda** *sera fourni par l'établissement*

- **1 trousse bien équipée** : stylo plume ou stylo, cartouches d'encre bleue, 1 effaceur ou souris correctrice, 1 tube de colle, 1 paire de ciseaux à bouts ronds, 1 règle 30 cm, 1 critérium HB (0.5 mm), crayons de couleur, 1 stylo 4 couleurs ou 4 stylos 1 couleur, 1 gomme
- **Pas de blanc fluide pour correction, pas de cutter**
- Copies doubles (21×29.7) et feuilles simples (21×29.7) ; 1 bloc-notes (14,8×21) à petits carreaux (feuilles détachables) ; pochettes plastifiées.
- 1 calculatrice scientifique « Collège » (Casio de préférence) – après avril
- 1 clé USB
- 1 ardoise et des feutres Velléda (cela peut être l'ardoise utilisée en primaire)
- 1 cadenas avec 2 clés (prévoir une enveloppe le jour de la rentrée pour mettre une des deux clés)
- Un dictionnaire classique (Larousse, Robert…)

2 **UNIFORME :** sweat, pull ou polo à l'effigie de Saint-Joseph ou de couleur bleu marine

3. **MATERIEL SPECIFIQUE A CHAQUE DISCIPLINE**

Français	- 1 classeur grand format à 4 anneaux, des feuilles simples (gros carreaux), 8 intercalaires, pochettes plastiques.
Langue vivante I	- 1 cahier très grand format 24x32 à grands carreaux, 96 p.
Allemand	- 1 cahier très grand format à grands carreaux (24x32) 96 p.
Histoire-Géographie - E M C	- 2 cahiers très grand format à grands carreaux (24 x 32) 96 p.
Mathématiques	- 1 cahier très grand format à grands carreaux (24 x 32) 96 p. - 1 compas, 1 équerre
Sciences	- 1 cahier très grand format à grands carreaux (24x32) 96 p. - 1 protège cahier vert
Musique	- 1 lutin (au moins 80 vues)
Arts plastiques	- 1 cahier très grand format 96 pages 24x32 - 1 boite de peintures acryliques (rouge, bleu, jaune, blanc et noir), 1 chiffon, 2 pochettes papier dessin 224g (24x32), 1 pochette de papier calque, 1 feutre noir fin, 1 boite de crayons de couleur, 1 boite de feutres - colle, gomme, ciseaux, règle 30 cm, compas, rouleau de scotch - blouse ou chemise
Éducation physique et sportive	- 1 sac de sport - 1 paire de chaussures multi-sports (sans semelle noire) - 1 maillot ; - 1 short ou jogging ou legging; - 1 maillot de bain, - 1 bonnet de bain, - lunettes de natation - 1 raquette de badminton compétition (env 10€) - 1 bouteille d'eau **LA TENUE DE SPORT EST OBLIGATOIRE ET DOIT ETRE MARQUEE AU NOM DE L'ELEVE**
Vie de classe	- 1 lutin (40 vues)

Du matériel plus spécifique sera éventuellement demandé à la rentrée par les professeurs selon leurs besoins dans leur matière.

Les enseignantes de français conseillent au élèves de lire 3 ou 4 livres parmi les suivants durant l'été :

- *L'épopée de Gilgamesh de Jean Muzi*
- *Croc blanc de Jack London*
- *Le dernier combat d'Ulysse de Hélène Montardre*
- *Louison et Monsieur Molière de Marie-Christine Helgerson*
- *Jafabulles de Pierre Coran*
- *La sorcière de la rue Mouffetard et autres contes de la rue Broca de Pierre Gripari*
- *Momo petit prince des bleuets de Yaël Hassan*

Aux parents des élèves externes
et demi-pensionnaires

1er juillet 2025

ÉTUDES DU SOIR ET DU LUNDI MATIN

Madame, Monsieur,

Le Lundi matin de 8h15 à 9h00, et à l'issue des cours de l'après-midi, les élèves ont la possibilité de travailler en salle de permanence.
Le lundi matin, les élèves sont en autonomie relative. Les autres créneaux bénéficient de la présence d'un éducateur.
Afin d'organiser au mieux ce temps de travail, il est indispensable que vous nous retourniez le talon-réponse ci-dessous, dûment complété et signé.

Toute modification en cours d'année doit faire l'objet d'une demande écrite adressée à la vie scolaire.

Laurent Lambot,
Responsable de la Vie Scolaire

✂----------

TALON- REPONSE
A rendre à la vie scolaire

Je, soussigné (e), ...

souhaite que mon fils – ma fille .....,

classe :.....reste en permanence :

Cocher les cases correspondantes	8h15 – 9h00	16 h 35 – 17 h 30
Lundi		
Mardi		
Jeudi		
Vendredi		

Date :

Signature :

Collège Saint-Joseph de Reims

TROUSSEAU pour les INTERNES

Tout objet personnel reste sous la responsabilité des internes. Le collège décline toute responsabilité en cas de vol d'affaires personnelles, d'objets de valeur dans la mesure où l'internat est fermé toute la journée.
Il est vivement conseillé de marquer chaque affaire au nom et prénom de l'élève.

L'organisation de l'internat nécessite que chaque élève interne dispose d'un trousseau suffisamment complet pour assurer son bien-être et son hygiène de vie.

- **Toilette** : Serviette de toilette et nécessaire de toilette
  (gel douche, shampoing, dentifrice, brosse à dents etc)

- **Literie** : Couette, housse de couette, drap housse, oreiller et taie d'oreiller
  (lit 1 personne, largeur 90)

- **Vêtements** : Vêtements et sous-vêtements de rechange en quantité suffisante pour une semaine.

Les chaussures de sport et les survêtements sont à réserver aux activités sportives. Une tenue vestimentaire correcte est demandée dans l'enceinte de l'établissement (cf. règlement intérieur).

- **Casier** : Un cadenas

Il est de la responsabilité des parents de veiller à ce que le contenu du trousseau soit en conformité avec le règlement intérieur de l'établissement.

L'entretien du linge quotidien et des draps sont à la charge des familles. A la veille de chaque période de vacances scolaires, il sera demandé aux élèves de reprendre la totalité de leurs affaires, draps et vêtements (ne pourront être laissés que la couette et l'oreiller)

- Nous vous rappelons que les téléphones portables, les tablettes, les MP3 avec écran, les consoles de jeux et les ordinateurs portables sont interdits dans les chambres. Ils seront confisqués qu'ils soient utilisés ou pas.

- **La nourriture et les boissons dans les chambres sont interdites**.

Sandra COLAS

DEMANDE D'INSCRIPTION AUX TRANSPORTS EN CAR

Saint-Joseph
REIMS

Madame, Monsieur,

Reims, le 18 juin 2025

Comme chaque année, l'établissement scolaire Saint-Joseph organise les transports des élèves internes qui habitent la région parisienne. Vous trouverez ci-dessous les renseignements nécessaires Si vous êtes intéressés, le coupon-réponse est à renvoyer **pour le 18 aout 2025 au plus tard**, à l'attention de M. Julien Lafaye, responsable vie scolaire du lycée (adresse : 177 rue des Capucins 51100 Reims).

Pour garantir une meilleure sécurité, un éducateur d'internat est présent dans le car du vendredi soir avec les collégiens.

1. Le tarif est fixé à **25 € TTC** par trajet (*sous réserve d'augmentation de la part de l'autocariste*). Le nombre indicatif de trajets est de 70 pour l'année scolaire. **Un acompte de 100€ (déduit à la 1ère facture) est demandé à l'inscription**. Le coût des transports figure sur la facture trimestrielle communiquée aux familles.
2. Les familles inscrivent leur enfant pour la totalité de l'année scolaire.
   Aucun remboursement n'est effectué dans l'année.

3. Nous disposerons, de deux autocars de 59 places pour l'aller et pour le retour. Le nombre de places est donc **limité**. Le 1er trajet sera effectué dans le sens Reims - Paris le vendredi 05 septembre 2025 vers 18h00. **Des précisions concernant les arrêts et les horaires de départs et d'arrivées se trouvent au verso**.

4. Merci de remplir le coupon ci-dessous à nous retourner en précisant les arrêts choisis parmi cette liste :

Trajets « aller » de Paris à Reims :
Arrêts : Victor Hugo (départ à 6h30) - Gare Saint-Lazare (départ à 6h30) - Bastille (départ à 7h00) - Aire de Ferrières (départ à 7h15) ; *horaires à titre indicatif*.

Trajets « retour » de Reims à Paris :
Arrêts : Aire de Bussy – Bastille - Gare Saint-Lazare – Victor Hugo

ATTENTION : les arrêts choisis sur le coupon ci-dessous ne peuvent être modifiés en cours d'année. Ces arrêts sont susceptibles de modification ou de suppression en fonction du nombre de demandes.

5. IMPORTANT : Une confirmation d'inscription vous sera envoyée par courrier **et ce document lié au règlement du transport en car sera à lire, à signer et à nous retourner.**

Une réinscription est obligatoire car aucun élève n'est réinscrit de manière automatique.

IMPORTANT : Si votre enfant, exceptionnellement, est amené à ne pas prendre le car, il sera indispensable de prévenir son absence en transmettant un mail à M. Lafaye.

Espérant que cette organisation vous donnera satisfaction, je tiens à vous remercier pour votre confiance et vous souhaite d'agréables vacances d'été.

M. HAUTIER Olivier
Chef d'établissement

Coupon-réponse (à renvoyer à l'attention de M. LAFAYE pour le 18 aout 2025 au plus tard).
Attention, le nombre de places est limité : les demandes seront donc prises en compte par ordre d'arrivée.
Ci-joint, un chèque d'acompte de 100 €, libellé à l'ordre de l'Association Saint-Joseph.

Madame, Monsieur _____ Demande(ent) l'inscription de leur enfant :

NOM :_____ Prénom : _____ Classe en 2025/2026 (ex: 5ème, 2nde) : _____

Merci d'indiquer l'arrêt demandé pour l'aller (Paris-Reims) : _____

Et l'arrêt demandé pour le retour (Reims-Paris) : _____

N° portable : ___-___-___-___-___ (facultatif) à l'attention du chauffeur s'il a besoin de vous joindre lors d'un trajet.

Date : / / 2025 **Signature parents :**

Madame, monsieur,

- **Voici les indications données par la compagnie d'autocar concernant les précisions des lieux pour les différents arrêts :**

- VICTOR HUGO = Au 89 avenue Victor Hugo.
- GARE SAINT-LAZARE = Au 6 rue de Rome, au niveau du Bar « Little Romeo ».
- BASTILLE = **Attention deux arrêts différents**, 46 boulevard Henri IV, au niveau de la station de métro Bastille **les lundis matins** et 2 boulevard Beaumarchais **les vendredis soirs.**
- AIRE DE FERRIERES = sur le parking car **derrière** la station-service « total ».
- AIRE DE BUSSY = sur le parking car au niveau de la station-service.

- **Voici les horaires des départs des cars en fonction des arrêts les lundis matins pour les trajets en direction de Reims :**

Attention **: ces arrêts et ces horaires sont susceptibles d'être modifiés en fonction du nombre de demandes pour chacun des arrêts.**

1. **Un car départ 6h30** au 89 avenue Victor Hugo + **7h15** de l'aire de ferrières
2. **Un car départ 6h30** de la Gare saint Lazare + **7h00** de Bastille

- **Voici les horaires des arrivées des cars sur Paris pour un départ de l'établissement les vendredis en fin de journée** *(Horaires approximatifs et variables en fonction du trafic) :*

Vendredi : le départ des cars se fait entre 17h50 et 18h00 (Collège et Lycée)
- Aire de Bussy = 18h45 – 19h00
- Bastille = 19h45 – 20h00
- Gare Saint-Lazare = 20h00 – 20h15
- Victor Hugo = 20h30 – 20h45

Chers parents,

Voici la rentrée, vos enfants ont besoin de repères, c'est pourquoi, **l'ASSOCIATION SPORTIVE** du collège se propose de vous éclairer sur ces objectifs et ses possibilités d'accueil concernant cette année scolaire 2025/2026.

L'adhésion à l'A.S permet une pratique de sports différents et surtout de constituer un groupe soudé. C'est pour cela que les professeurs d'Éducation Physique et Sportive, formant l'équipe éducative de l'A.S, souhaitent cette année poursuivre les objectifs suivants :

- Offrir aux élèves une pratique sportive compétitive adaptée au niveau de chacun,
- Proposer un apprentissage plus approfondi dans les activités choisies, en multipliant les séquences de compétition.
- S'ouvrir davantage vers la pratique du sport adapté

Ces objectifs sportifs sont importants, mais ne nous semblent pas suffisants pour réussir une « VIE D'ASSOCIATION ». Des objectifs éducatifs doivent venir agrémenter les objectifs précédents :

- Permettre à chacun de **s'exprimer**, lors d'éventuelles réunions ou lors de l'assemblée générale, en convoquant des élèves représentants, au conseil d'administration,
- Leur donner le **sens des responsabilités** en élisant un responsable des sports dans chaque classe,
- Créer un **esprit d'équipe** autour du groupe, sur lequel nous allons porter toute notre attention,
- Rendre **l'élève acteur** au sein de l'Association, en l'amenant à s'engager vers une pratique plus assidue, acceptant les différentes activités tout au long de l'année,

Il nous paraît évident que vous, parents, avez un rôle important d'information auprès de vos enfants. Bien que toutes ces informations leur seront données à la rentrée par leurs professeurs d'EPS respectifs, vous pouvez dès à présent leur en parler et surtout **profiter des vacances pour remplir les différentes pièces nécessaires à l'inscription (feuille jointe) Vous trouverez en pièce jointe, à titre indicatif, le calendrier des compétitions 2025/2026.**

Nous tenons à rappeler que nous ne sommes pas un club sportif qui propose un sport sur toute l'année (ex : basket). Nous proposons donc à vos enfants de pratiquer de nombreux sports qui s'enchaînent en fonction des compétitions organisées par le district de Reims (ex : 5 mercredis de futsal puis 5 mercredis de basket…)

Le premier rendez-vous est fixé le Mercredi 10 Septembre 2025 au gymnase de 13h30 à 14h15

SPORTS PROPOSES EN COMPETITION	POUR ETRE LICENCIE	OU ? ET QUAND ?
Filles : Acrosport (Midi) / Cirque (Midi) / Basket / Hand / Futsal **Garçons : Hand / Futsal / Basket** **Mixte : Athlétisme / Golf / Tennis de Table / Défi Nature / Judo / Badminton / Sport partagé**	Les élèves inscrits vont participer à des compétitions organisées par l'UNSS (Union Nationale du Sport Scolaire). Pour créer une licence il leur faudra : • **Autorisation parentale** • **Cotisation de 20 €**	• Ces compétitions auront lieu le mercredi après-midi. • Des entraînements sont à définir • Les lieux seront définis par l'UNSS, mais à REIMS dans différents collèges.

Calendrier AS Saint Jo 2024-2025

	Sports collectis - Badminton - Tennis de table - athlé		Pleine nature - Forme - Autres
04/09	Pas d'AS (Assemblée Générale départementale)		
11/09	Réunion - Inscriptions 13h30 grand gymnase + entraînement 14h15 - 15h30		
18/09	Journée Nationale du Sport Scolaire		
25/09	Entraînement Futsal ou TT pour tous		
02/10	Entraînement Futsal ou TT pour les MG / MF		rand rassemblement BF/BG à Ri
09/10	Compétition Futsal ou entrainement TT		
16/10	Cross de district		
23/10 30/10	Vacances d'automne du samedi 19 octobre au lundi 4 novembre		
06/11	Compétition Futsal ou TT		
13/11	Compétition Futsal ou TT		
20/11	Entraînement		ss départemental (Mourmelo
27/11	Finales MG/MF Futsal	Compétition TT	
04/12	Compétition Basket ou Badminton		Journée du handicap ?
11/12	Compétition Basket ou Badminton		
18/12	Entraînement Basket ou Badminton		Acad athlé indoor
25/12 01/01	Vacances du samedi 21 décembre au lundi 6 janvier		
08/01	Finales MG/MF Basket	Compétition Badminton	
15/01	Compétition Handball ou Volley		
22/01	Compétition Handball ou Volley		artementaux TT équipe / Acad j
29/01	Entraînement Handball ou Volley		
05/02	Finales MG/MF HB ou VB	Entraînement pour les BG/BF	
12/02 19/02	Vacances de Février du samedi 8 février au lundi 24 février		
26/02	Entraînement en fonction des qualifications		Départementaux badten
05/03	Entraînement en fonction des qualifications		épartementaux Sports Co MG / M
12/03	Entraînement en fonction des qualifications		tementaux badminton équipe C
19/03	Entraînement en fonction des qualifications		Acad Sports Co MG / MF à Troye
26/03	Entraînement en fonction des qualifications		Acad badminton et TT
02/04	Entraînement en fonction des qualifications		
09/04 16/04	Vacances de printemps du samedi 5 avril au lundi 21 avril		
23/04	Entraînement Athlé, Foot ou Thèque		Sport partagé
30/04	Départementaux Athlé		
07/05	Entraînement Athlé, Foot ou Thèque		Acad BADTEN / LASER RUN
14/05	Entraînement Athlé, Foot ou Thèque		Acad ATHLE Reims
21/05	Entraînement	des collèges : finalité départementale benjamin(e)s (Sp co, Ba	
28/05	Entraînement		
04/06	Entraînement		
11/06	Raid massif ou RRR		
18/06	Défi des collèges		
25/06	AG fin année district		

ASSOCIATION SPORTIVE SAINT JOSEPH REIMS

DEMANDE DE LICENCE UNSS

NOM :..... **PRENOM** :..... **SEXE** : M / F

DATE DE NAISSANCE :..... **CLASSE** :..... REGIME : EXT / DP / PEN (1)

ADRESSE : .....

.....

TEL PERE/MERE : ..... TEL ELEVE : .....

E-mail : .....

DEMANDE L'ETABLISSEMENT D'UNE LICENCE UNSS ET S'ENGAGE :

- A PARTICIPER AUX ACTIVITES AUXQUELLES IL EST INSCRIT
- A RESPECTER LES HORAIRES D'ENTRAINEMENT ET DE COMPETITION
- A RESPECTER LES REGLES DE JEU, LE MATERIEL, SES PARTENAIRES ET ADVERSAIRES, LES ARBITRES
- A PREVENIR EN CAS D'ABSENCE
- A CONSULTER LE TABLEAU D'AFFICHAGE POUR LES CONVOCATIONS

SIGNATURE :

AUTORISATION PARENTALE

JE SOUSSIGNE(E) : Mme, Mr.....père, mère, tuteur (1)

AUTORISE : (2).....

A PARTICIPER AUX ACTIVITES DE L'ASSOCIATION SPORTIVE DE SAINT-JOSEPH ET AUTORISE LE PROFESSEUR RESPONSABLE OU L'ACCOMPAGNATEUR, A FAIRE PRATIQUER EN CAS D'URGENCE, UNE INTERVENTION MEDICALE OU CHIRURGICALE SI CELA S'AVERE NECESSAIRE (3).

FAIT A ....., LE..... SIGNATURE :

(1) RAYER LES MENTIONS INUTILES
(2) INDIQUER LES NOM ET PRENOM DU FUTUR LICENCIE
(3) RAYER LA MENTION EN CAS DE REFUS

ATTENTION : N'OUBLIEZ PAS DE REMPLIR LA DATE DE NAISSANCE LA CLASSE ET LE REGIME

IL FAUT EGALEMENT FOURNIR :

- 20 € (en liquide ou en chèque à l'ordre de l'« AS Saint Joseph »)

ASSOCIATION SPORTIVE SAINT JOSEPH REIMS

L'association sportive du collège te permet de pratiquer différentes activités sportives de façon volontaire et facultative.

OBJECTIFS :

- Prendre du plaisir dans la pratique
- T'intégrer encore mieux dans ton collège
- Représenter le collège lors de rencontres sportives avec d'autres établissements
- Prendre des responsabilités, en devenant arbitre, jeune coach ou organisateur
- Découvrir différentes activités tout au long de l'année
- Trouver quel que soit ton niveau une équipe pour progresser

ACTIVITES :

- Le mercredi après-midi : **Multi-sports** : **Futsal, handball, basket, cross, course d'orientation, badminton, tennis de table, foot, thèque/baseball, athlétisme** → toutes ces activités seront pratiquées alternativement. Tu peux participer à toutes ou choisir celles qui t'intéressent. 13h30-16h30 (en fonction des lieux de rencontres)
- Le jeudi midi : un temps réservé aux **filles** : **gymnastique, acrosport, cirque, GR, danse**…12h35-13h30
- Le lundi midi : **Badminton** (sous réserve du nombre d'inscrits) 12h-12h55

FORMALITES :

Pour s'inscrire :
- Remplir l'autorisation parentale ci-jointe
- 20 €

Chaque licencié est couvert par une assurance MAIF

COMMUNICATION :

Les informations seront communiquées par :
- Le tableau d'affichage au collège
- Le site internet du collège (actualités)

DROIT A L'IMAGE

J'autorise l'utilisation pour les publications de l'AS et de l'UNSS de l'image de mon fils, de ma fille ……., captées durant les manifestations.

Date et signature (Père, Mère, Tuteur) :

BON DE COMMANDE UNIFORMES
Saint-Joseph

Saint-Joseph
REIMS

apel

SWEAT CAPUCHE*°
65% Polyester - 35% Coton

° Eligible à l'uniforme de l'écolier
* Eligible à l'uniforme du collégien

PULL*°
50% Coton - 50% Acrylique

° Eligible à l'uniforme de l'écolier
* Eligible à l'uniforme du collégien

POLO ML *
100% Coton

* Eligible à l'uniforme du collégien

SWEAT COL ROND*°
65% Polyester - 35% Coton

* Eligible à l'uniforme de l'écolier
* Eligible à l'uniforme du collégien

POLO*°
100% Coton

° Eligible à l'uniforme de l'écolier
* Eligible à l'uniforme du collégien

MAILLOT
100% Polyester

CASQUETTE
100% Coton

BON DE COMMANDE UNIFORMES

Saint-Joseph

Saint-Joseph REIMS

apel

Date :

Prénom et NOM de l'élève :

☐ **Lycée** ☐ **Collège** ☐ **Petit Collège** ☐ **Autre**

Prénom et NOM du parent :

Portable (parent): **Mail (parent) :**

	Prix	Quantité	Couleur	Taille	Total
SWEAT CAPUCHE ENFANT 3/5A - 6/8A - 9/11A - 12/14A	35€				
SWEAT CAPUCHE ADULTE XS - S - M - L - XL - XXL - 3XL - 4XL - 5XL	37€				
SWEAT COL ROND ENFANT 3/5A - 6/8A - 9/11A - 12/14A	30€				
SWEAT COL ROND ADULTE XS - S - M - L - XL - XXL - 3XL - 4XL - 5XL	33€				
PULL ENFANT 6/8A - 9/10A - 11/12A - 13/14A	32€				
PULL FEMME XS - S - M - L - XL - XXL - 3XL	38€				
PULL HOMME S - M - L - XL - XXL - 3XL - 4XL	38€				
POLO ML FEMME S - M - L - XL - XXL - 3XL	30€		Préciser ci-dessous le nombre de polos commandés / couleur		
POLO ML HOMME S - M - L - XL - XXL - 3XL - 4XL	30€				
POLO ENFANT 4/6A - 6/8A - 8/10A - 10/12A - 12/14A	25€		BLANC * / MARINE *		
POLO FEMME S - M - L - XL - XXL - 3XL	27€		BLANC * / MARINE *		
POLO HOMME S - M - L - XL - XXL - 3XL - 4XL	27€		BLANC * / MARINE *		
MAILLOT ENFANT 6/8A - 8/10A - 10/12A - 12/14A	13€				
MAILLOT FEMME XS - S - M - L - XL - XXL	15€				
MAILLOT HOMME XS - S - M - L - XL - XXL - 3XL	15€				
CASQUETTE ENFANT	10€				
CASQUETTE ADULTE	11€				
				Total	

Mode de paiement : ☐ **Espèce**
☐ **Chèque à l'ordre de l'APEL de Saint-Joseph**
Nom de l'émetteur :

Commande pour les écoliers :
Bon de commande et règlement à déposer au secrétariat du petit collège
Commande pour les collégiens / lycéens / autres :
Bon de commande à déposer à l'accueil de Saint-Joseph
Contact : uniformestjo@yahoo.fr
Vous pouvez également commander
1. En allant sur le site HelloAsso et en remplissant le formulaire : Que recherchez-vous ? Apel Saint Joseph
Dans quelle ville ? Reims
2. En recopiant ce lien :
https://www.helloasso.com/associations/apel-saint-joseph-de-reims/boutiques/commandes-uniformes
3. Ou en flashant ce QR Code :

Seuls les bons de commande dûment complétés et accompagnés du règlement exact seront traités.
Un règlement par bon de commande, merci pour votre compréhension. Aucun remboursement ne sera effectué.
Prochaine commande : 30 septembre (livraison mi-novembre), 31 janvier (livraison mi-mars),
Gala (livraison septembre suivant).

Inscription à l'atelier pédagogique Cambridge (hors-contrat) pour les élèves inscrits à Saint Joseph pour l'année 2025-2026

Nom et prénom de l'élève : .....

Classe à la rentrée 2025/2026 : .....

Téléphone parents : .....

CERTIFICATION CAMBRIDGE

L'Etablissement Saint Joseph est **Gold Preparation Centre** et propose les certifications Cambridge à tous les élèves selon leur niveau d'anglais.

Tous les élèves n'ayant pas encore de diplôme Cambridge passeront un test de niveau. **En fonction du résultat obtenu, si leur niveau est suffisant, les élèves seront intégrés dans la préparation la mieux appropriée.** Si votre enfant a déjà validé un niveau Cambridge en dehors de Saint Joseph, merci de fournir une photocopie de son diplôme.

Précisions importantes pour le déroulement de la préparation :

*la préparation est payante. (**215 €** / an)

*groupe d'environ 20 élèves (2h / semaine) soit environ 50h dans l'année.

*Les cours ont lieu pendant midi ou, si c'est possible dans un créneau libre de l'emploi du temps.

*En fin d'année, si votre enfant se sent prêt, il est proposé un examen, dont le coût est à la charge des familles (entre 90 et 250 euros environ selon les certifications).

INSCRIPTION

Je soussigné(e)……, souhaite inscrire mon enfant

……, scolarisé en classe de : ○ *6ème* ○ *5ème* ○ *4ème* ○ *3ème*

à la rentrée 2025 à l'atelier pédagogique Cambridge.

Pour les inscrits, c'est une heure de cours obligatoire, les absences injustifiées sont comptabilisées et sanctionnées par des heures de retenue le mercredi après-midi.

Il s'agit donc d'**un engagement à l'année** de la part de l'élève, d'où l'importance de **sa motivation personnelle** car la préparation est intensive et difficile.

Aucune désinscription ne sera possible après les vacances de la Toussaint.

Pour confirmer votre demande d'inscription, après avoir vérifié que votre enfant soit motivé, veuillez nous faire parvenir cette fiche dûment remplie et signée **avant le 20 août 2025 (délai de rigueur)**. **15 euros** vous seront facturés pour les frais d'inscription **(ne pas joindre de chèque)**.

○ *J'atteste avoir lu et accepté les conditions de l'inscription à l'atelier pédagogique Cambridge.*

Signature parents *Signature élève* *Date*

Cours d'instruments de musique
COLLEGE

Des cours individuels d'instruments de musique (guitare-piano-flûte traversière) peuvent être donnés dans les locaux de l'établissement.

Merci de prendre contact directement avec le professeur concerné :

- Guitare : M. TAICLET : 06 64 65 58 09
- Piano : Mme RAHOLA : 06 37 80 60 98
- Flûte traversière : Mme CAVE : 06.78.97.20.71

Anticiper vos risques

Etre bien assuré est aujourd'hui indispensable pour permettre à vos enfants de grandir, d'apprendre et de se construire en confiance et faire ainsi que le meilleur soit à venir. Notre mission est donc d'anticiper vos risques, les connaître et imaginer les meilleures solutions pour les réduire et y faire face. Convaincu du pouvoir de chacun d'apporter des solutions, Fides Assurances s'engage dans le dispositif Création de Valeur Partagée en soutenant des initiatives solidaires ou responsables.

Depuis 1972, le cabinet assure les projets et les activités quotidiennes :

- De l'Enseignement privé
- Des administrateurs de biens
- Des familles
- Des Entreprises & Commerçants

[illegible]

groupe Fides assurances

L'assurance scolaire et extra-scolaire

2025-2026

A quoi sert l'assurance scolaire et extra-scolaire ?

Du jour de la rentrée 2025 à la veille de la rentrée 2026, votre enfant est couvert :

- Pour toutes ses activités scolaires et extra scolaires*
- Contre les dommages causés aux tiers
- Pour tout accident corporel qu'il pourrait subir
- Dans le monde entier

Où télécharger l'attestation d'assurance scolaire ?

Vous pouvez à tout moment télécharger l'attestation d'assurance scolaire de votre enfant dans votre Espace Parents Fides Assurances. Pour cela, rendez-vous sur notre site internet www.fidesassurances.fr puis accédez à la rubrique Espace Parents en haut à droite.

Que faire en cas d'accident ?

- Pour tout accident pendant les activités scolaires, votre établissement se charge de la déclaration
- Pour tout accident lors d'une activité extra-scolaire, effectuez votre déclaration sous 5 jours en nous contactant par mail ou courrier postal : gestionsinistres@fidesassurances.com Fides Assurances, 58 avenue du Général Leclerc, 92100 Boulogne-Billancourt

* à l'exclusion des activités professionnelles ou agricoles non organisées par l'établissement

Quelles garanties pour mon enfant ?

Le cabinet Fides Assurances a construit pour votre école l'assurance scolaire et extra-scolaire de votre enfant en proposant des garanties complètes et optimales pour le protéger tout au long de l'année.

Garanties du contrat Assurance individuelle accident scolaire et extra scolaire

Contrat souscrit par votre école par l'intermédiaire de Fides Assurances auprès de GENERALI

PRINCIPALES GARANTIES	MONTANT
Invalidité Permanente totale Réductible en cas d'Invalidité Permanente Partielle	100 000 € Franchise relative 6% IPP
Décès	10 000 €
Frais médicaux non remboursés par la Sécurité Sociale dont :	10 000 €
Traitement d'orthodontie (renou. nécessaire par l'accident)	2 500 €
Frais d'acoustion et d'appareillage de prothèse	500 € par dent
Appareil d'orthodontie	400 €
Prothèse dentaire (par dent)	550 €
Appareils auditifs, orthopédiques et fauteuil roulant	800 €
Frais d'optique (bris de monture, verres, lentilles)	400 €
Frais de transport et de remise à niveau scolaire Franchise de 15 jours consécutifs de scolarité	2 500 € (max 60 € par jour)
Frais de vol ou bris pendant les cours d'instruments de musique	800 € (franchise 30 €)
Accompagnement psychologique après accident grave et atteinte à l'e-réputation	765 € (max 50 € par semaine)
Racket et agression dans l'établissement ou sur le trajet Papiers administratifs, clés, vêtements, sur présentation d'un dépôt de plainte	80 €

europ assistance

Tous les voyages scolaires couverts 24h/24

Rapatriement, frais médiaux, frais de recherche et sauvetage...